

Innenansicht  
Fenster typ Q  
Innenfenster  
M. 1:10

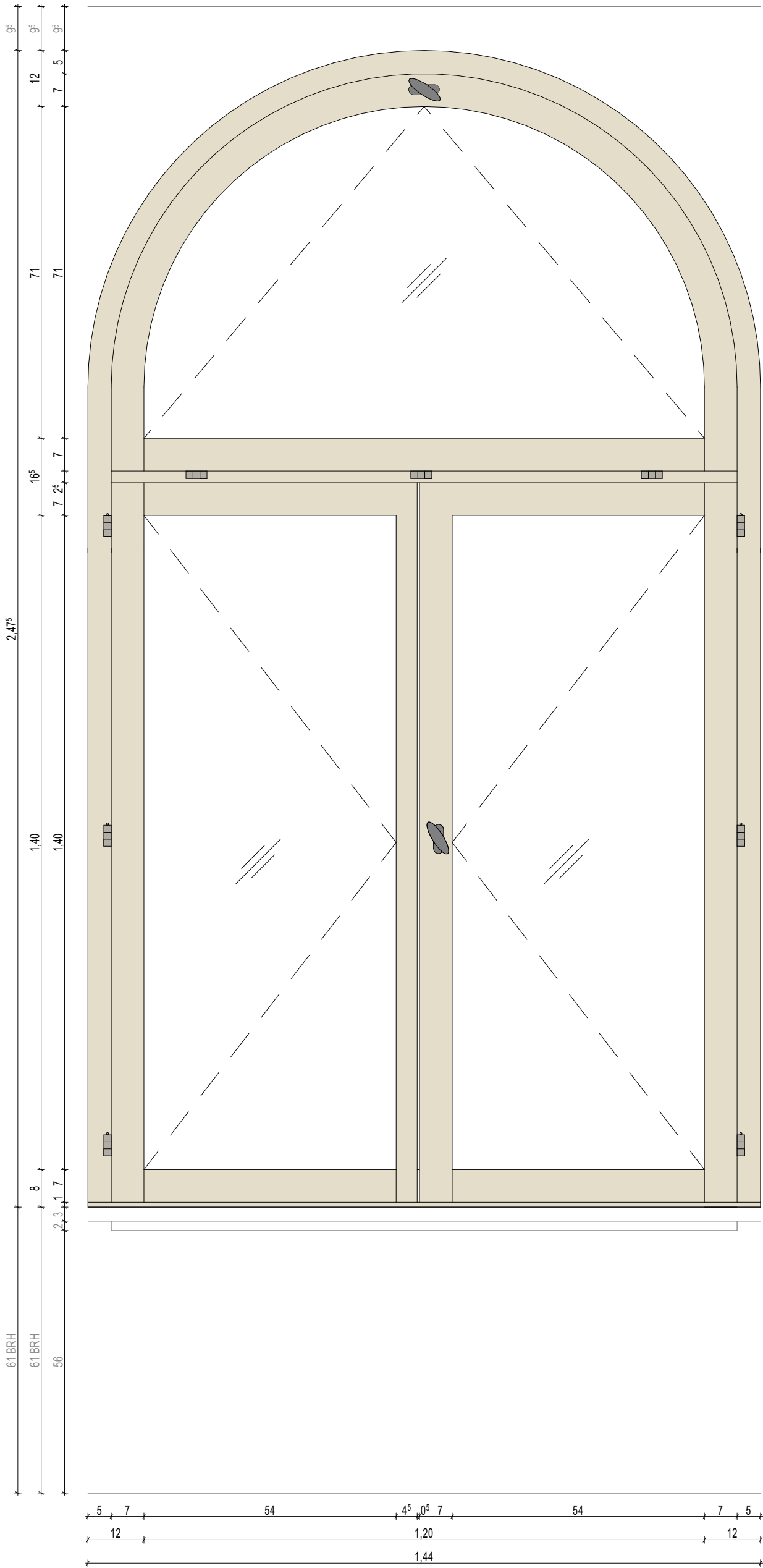

Innenansicht  
Fenster typ Q  
Außenfenster  
M. 1:10

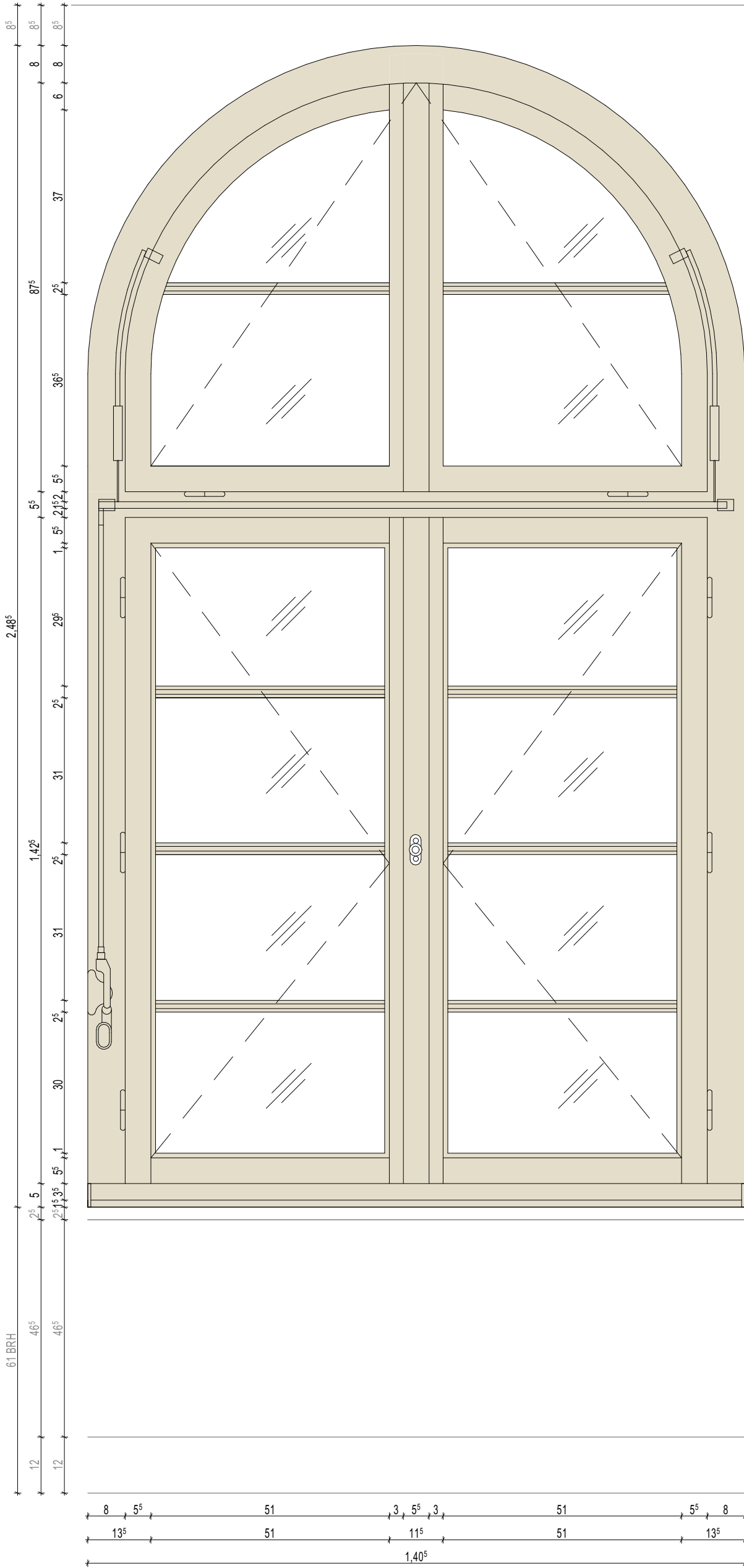

Außenansicht  
Fenster typ Q  
M. 1:10

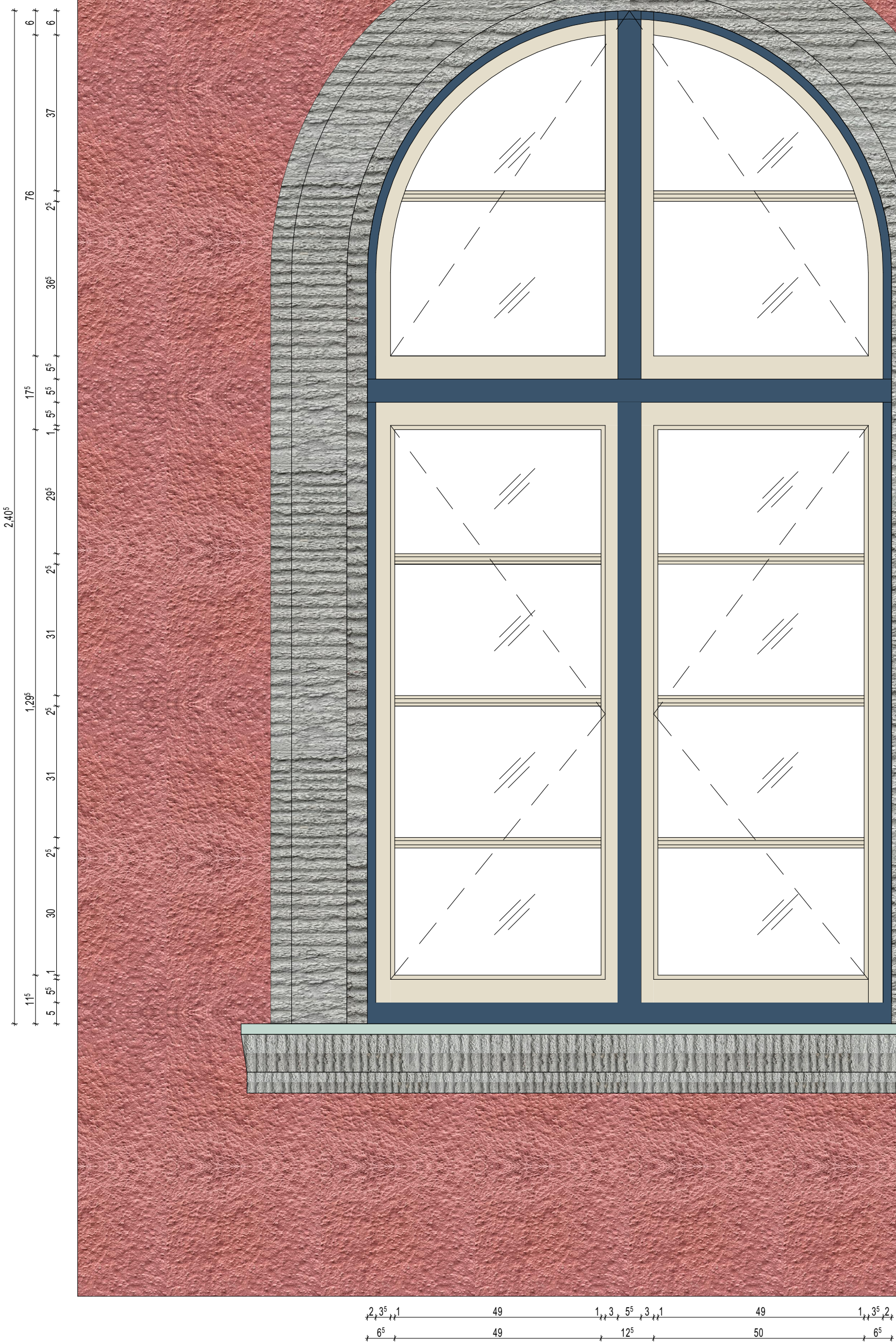

Hinweise:

1. Alle Maße sind in cm/m angegeben.
2. Alle Bezugsmaße sind vor Baubeginn vor Ort zu prüfen und Abweichungen vor Ausführungsbeginn mit dem Planungsbeteiligten zu klären.
3. Alle Angaben beruhen auf dem Gutachten zur Untersuchung der historischen Fenster von dem Atelier Burchard & Seyer von Januar bis Juli 2024.
4. Farbgestaltung - Bei dem gewählten Blauton handelt es sich um folgenden Farbcode NCS S 6020-R09B. Der Blauton wird auf der Außenseite der Zarge und auf den Schließleisten aufgetragen. Die Fensterflügel sollen in einem gedeckten Weiß mit folgendem Farbcode versehen werden NCS S 1005-Y10R.
5. Der Ausbau der Fenster sollte nach Möglichkeit vermieden werden. Falls ein Ausbau erforderlich ist, muss hierfür die Genehmigung des Denkmalschutzamtes und der Sprinkenhof GmbH vor Ausbau eingeholt werden.

LEGENDE

Abkürzungen:

- Abbruch
- Neubau

Schraffuren:

- |         |        |       |              |
|---------|--------|-------|--------------|
| Mörtel  | Putz   | Stein | Mineralwolle |
| Abbruch | Neubau |       |              |

VORABZUG

BAUVORHABEN:

Rathaus Bergedorf Instandsetzung Fenster  
Wentorfer Str. 38  
21029 Hamburg-Bergedorf

BAUHERR:

**Sprinkenhof**  
c/o Sprinkenhof GmbH  
Burchardstr. 8  
20095 Hamburg  
Tel: 040 32035155  
Fax: 040 32035156  
E-Mail: info@nybo-architekten.de  
Web: www.nybo-architekten.de

nybo architekten

Stahlwiete 20  
22761 Hamburg  
Tel: 040 32035155  
Fax: 040 32035156  
E-Mail: info@nybo-architekten.de  
Web: www.nybo-architekten.de

Detail Fenstertyp Q - F.048 - EG

Maßstab 1:10 DIN A1

LP 5 Ausführungsplanung

Datum Erstausgabe: 28.03.2025

Projekt Nr.: Verfasser: LP: Planart: Planbet.: Plannr.: Index: Datum:  
2308 - A - A - DE - Fenstertyp Q - 3229 - VA - 28.03.2025